



Opera Gestione Commesse Manuale operativo

Premessa

La Opera Company Srl rilascia questa guida a titolo informativo. Pertanto si renderà necessario da parte dell'Utente la consultazione e lo studio delle norme e delle leggi rilasciate fino a questo momento. In nessun caso Opera Company sarà responsabile della scorretta applicazione della normativa e delle leggi nazionali o del loro mancato uso.



Introduzione

La marcatura CE riguarda la dichiarazione delle prestazioni dei serramenti commercializzazione e all'utilizzo all'interno dell'Unione Europea. Tali prestazioni e requisiti essenziali richiesti dalla direttiva prodotti da costruzione.

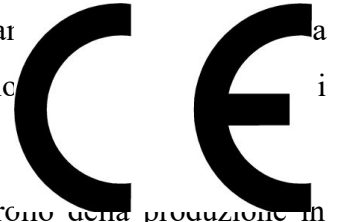

Per garantire tali prestazioni, il serramentista deve avere un FPC (Piano di controllo della produzione in fabbrica), gli ITT (Prove iniziali di tipo, ad es: i certificati di trasmittanza termica) e un contratto di cascading con l'estrusore.

Per poter marcare CE con Opera Gestione Commesse è necessario inserire i dati relativi alla propria azienda e abbinare le norme alle tipologie.

Fatto questo, si è già pronti per creare una commessa e effettuare la marcatura.

In base alla normativa, il serramentista deve produrre una serie di documenti, alcuni restano in azienda, mentre altri vanno consegnati al cliente.

Documenti che restano in azienda

- **FPC**
- **Fascicolo Commessa** (Modulo di sopralluogo, distinta di base, foglio di commessa, modulo di posa in opera)
- **Copia dei documenti forniti al cliente**

Documenti che vanno consegnati ai clienti:

- **Manuale d'uso e manutenzione**
- **Dichiarazione energetica**
- **DOP (Dichiarazione di prestazione)**
- **Etichetta CE**

Marcatura CE

- FPC
- ITT E CASCADING

DOCUMENTI DA DARE AL CLIENTE

- MANUALE D'USO E
MANUTENZIONE
- DICHIARAZIONE
ENERGETICA
- DOP
- ETICHETTA CE

DOCUMENTI CHE RESTANO IN AZIENDA

- FPC
- FASCICOLO COMMESSA
- COPIA DEI DOCUMENTI
FORNITI AL CLIENTE

Cosa è un FPC e come si prepara

Il Piano di controllo della produzione in fabbrica (**FPC**) è un documento che definisce le responsabilità, i criteri e i metodi operativi per la gestione del processo di produzione di qualsiasi tipo di serramento.

Dati dell'azienda

Questo archivio permette di registrare i dati anagrafici della Ditta e del Rappresentante Legale, che devono comparire nei documenti della Marcatura CE.

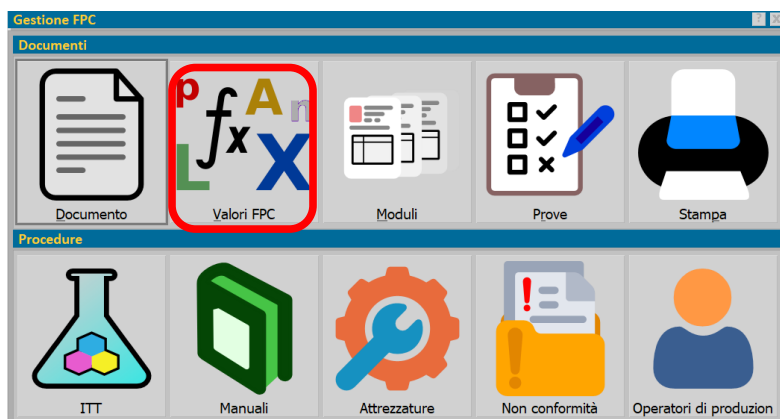
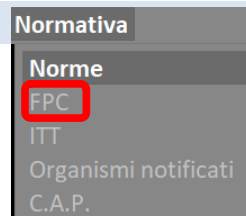

- Selezionare il tasto **Valori FPC**.
- Compilare il campo **Valore**
- Registrare le modifiche e ripetere queste operazioni per tutte le voci (Città, DirettoreProduzione, Ditta, Firma, LogoDitta, LogoEti , RappresentanteLegale, SedeOperativa).

Caricamento degli operatori di produzione

Normativa

Norme

FPC

ITT

Organismi notificati

C.A.P.

Questo archivio permette di gestire il personale dell'azienda e le relative mansioni.

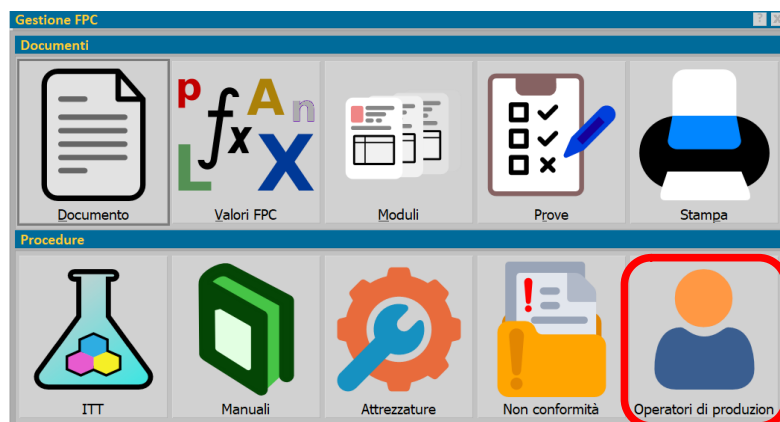

- Selezionare il tasto **Operatori di produzione**.
- Fare clic sul pulsante **+** per inserire un nuovo operatore.
- Assegnare un codice al nuovo operatore.
- Inserire nome e cognome dell'operatore e data di entrata in servizio
- Il campo Codice a barre, se compilato, permette di poter stampare il badge dell'operatore attraverso il tasto (ad esempio il 1° operatore avrà codice 99990001, il secondo 99990002 e così via)
- Premere il pulsante **C** del campo **Mansione** per assegnare una o più mansioni ad uno stesso operatore.
- Premere il tasto **OK** per confermare l'inserimento dei dati.

Caricamento dei macchinari

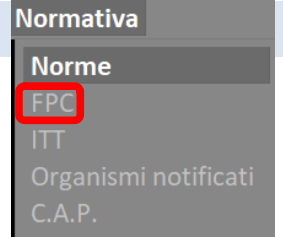

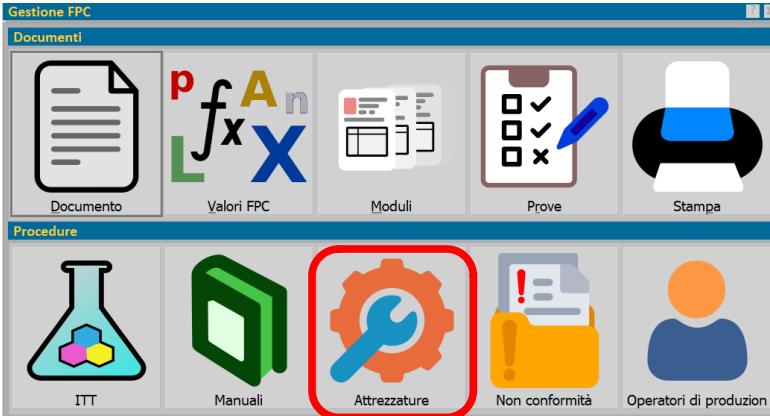

Questo archivio permette di gestire tutti i macchinari presenti nell'azienda e la loro manutenzione.



Selezionare il tasto **Attrezzature**.

Di seguito è illustrata la procedura per inserire una nuova attrezzatura in archivio, che una volta completo apparirà in maniera simile alla figura sottostante.

1. Fare clic sul tasto  per creare una nuova attrezzatura.
2. Premere il tasto  del campo Tipo e selezionare il tipo di attrezzatura (può essere Macchinario, Strumento di misura, Automezzo oppure Altro).
3. Assegnare un nome all'attrezzatura e compilare i campi successivi.
4. Assegnare al macchinario uno o più operatori addetti al suo utilizzo, premendo il tasto .

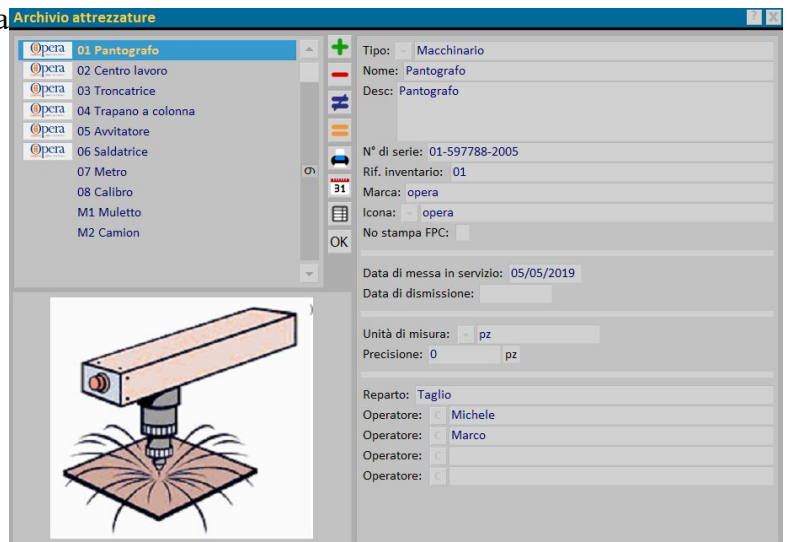

Nel caso in cui non si voglia far comparire l'attrezzatura nel riepilogo delle stampe, attivare la voce **No stampa FPC**

Una volta inserite tutte le informazioni sul nuovo macchinario, se necessario, è possibile compilare altri due archivi direttamente collegati ad esso, ovvero **lista manutenzioni e registro manutenzioni**.

Lista manutenzioni

Le manutenzioni possono essere di diverso tipo:

- **Giornaliera:** manutenzione quotidiana del macchinario (non verrà inserita nel registro manutenzioni).
- **Ordinaria:** manutenzione programmata dei macchinari.
- **Straordinaria:** manutenzione non prevista (es. in caso di malfunzionamento).

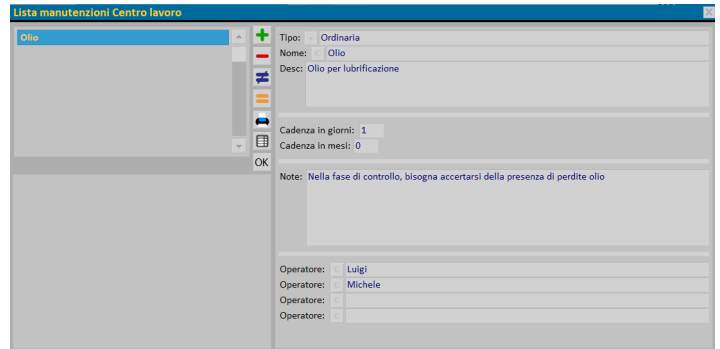

Per inserire una nuova manutenzione, fare click sul tasto e compilare tutti i campi richiesti.

Se nel quadro **Parametri Vari** del menù **Opzioni**, è attiva la voce **Esegui controllo manutenzioni all'avvio**: alla prima accensione del giorno Opera mostrerà un avviso per ricordare di eseguire la manutenzione.

Registro manutenzioni

Questo archivio contiene lo storico delle manutenzioni effettuate sul macchinario.

È opportuno compilarlo al termine di ogni manutenzione in modo che le stampe FPC risultino coerenti con l'effettivo stato delle manutenzioni.

La data verrà compilata in automatico da Opera.

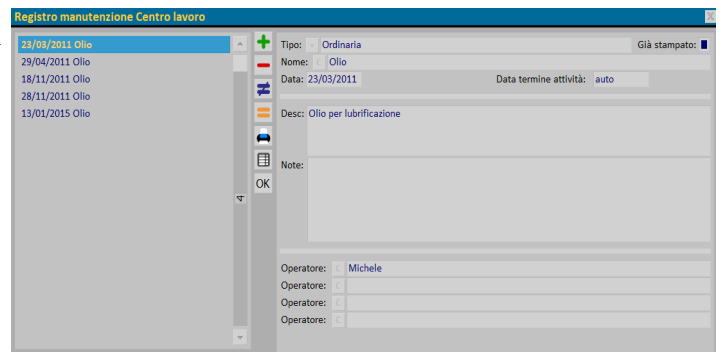

Elenco dei fornitori

Ai fini della marcatura CE bisogna indicare anche quali sono i principali fornitori e stamparli in un elenco.

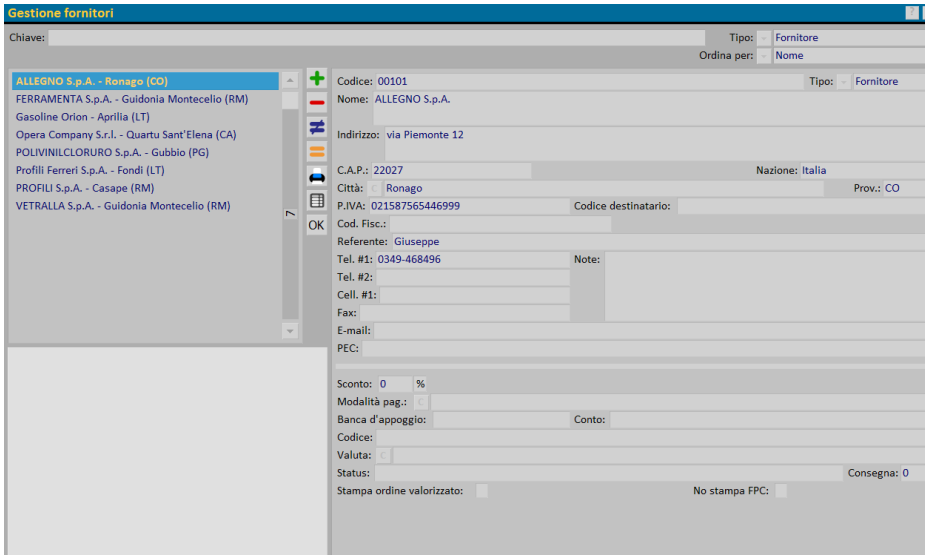

The screenshot shows the 'Gestione fornitori' (Supplier Management) interface. On the left, there is a list of suppliers with 'ALLEGNO S.p.A. - Ronago (CO)' selected. The main area displays the details for this supplier, including: Codice: 00101, Nome: ALLEGNO S.p.A., Indirizzo: via Piemonte 12, C.A.P.: 22027, Nazione: Italia, Città: Ronago, Prov.: CO, P.IVA: 021587565446999, and various contact information fields like telephone, fax, and email. At the bottom, there are fields for 'Sconto' (Discount) and 'Modalità pag.' (Payment method), along with checkboxes for 'Stampa ordine valorizzato' and 'No stampa FPC'.

Commesse
Gestione commesse
Accorpamento commesse
Storico stati commessa
Stati commessa
Righe commessa
Fasi commessa
Catalogo lavori
Archivio clienti
Fornitori
Campi extra commesse
Campi extra righe commesse

Per inserire un nuovo fornitore premere il pulsante  e compilare tutti i campi richiesti.

Se il fornitore caricato nell'elenco non è pertinente ai fini della marcatura CE, è possibile escluderlo dalla lista dei fornitori da stampare, selezionando il campo **No stampa FPC**.

Data e numero di revisione dell'FPC

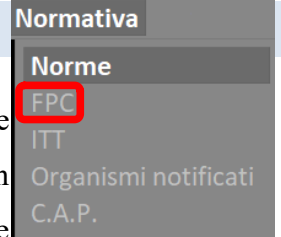

Così come richiesto dalla normativa per la Marcatura CE, l'FPC in vigore deve essere riconosciuto dalla data di stampa e dal numero di revisione. L'FPC fornito con l'aggiornamento di Opera Gestione Commesse riporta il numero di revisione 0 (zero) e il campo relativo alla data è da compilare.

Selezionare il pulsante **Documento** per accedere al quadro **Archivio documenti**.

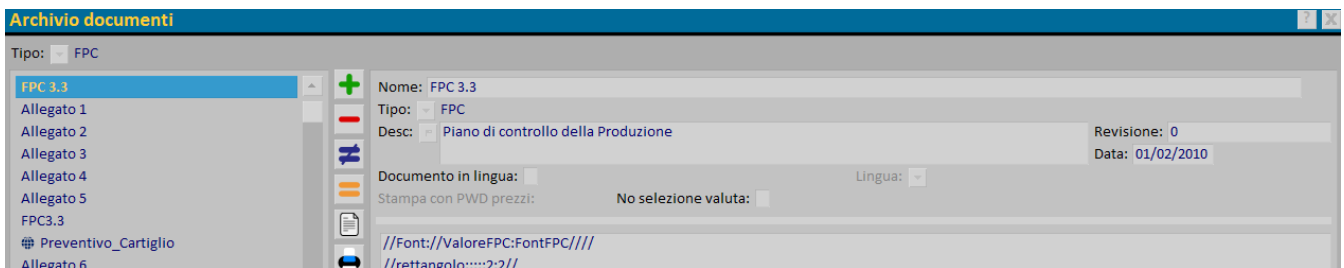
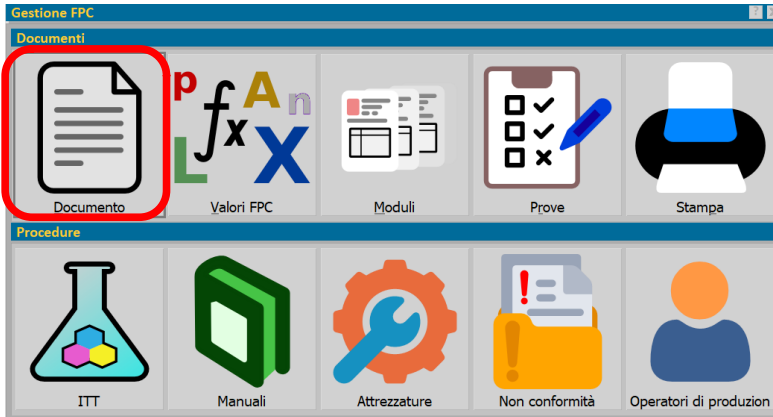

Selezionare un documento dalla lista e compilare il campo **Revisione** e il campo **Data**.

Ripetere l'operazione per gli altri documenti.

Stampe FPC

Normativa

Norme

FPC

ITT

Organismi notificati

C.A.P.

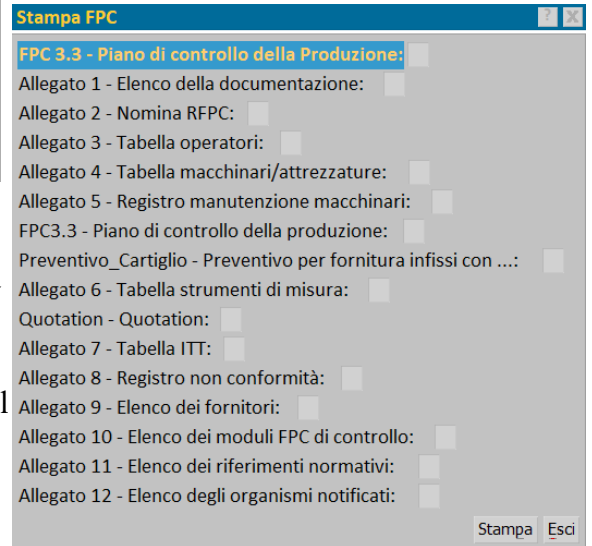
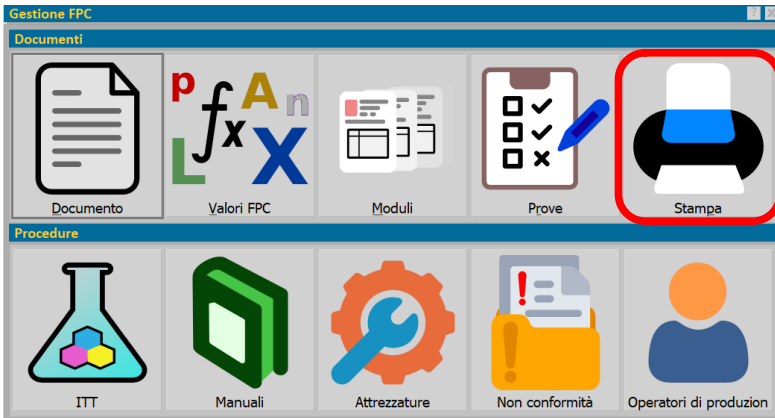

Selezionare il pulsante **Stampa** per accedere al quadro **Stampa FPC**.

Per avere un FPC completo selezionare tutte le voci presenti nel riquadro e stampare.

Di seguito alcuni esempi di stampe.



Allegato 4
Revisione n° 0 del 01/02/2010
Tabella macchinari/attrezzature

Elenco dei macchinari e delle attrezzature

Nome	Reparto/Divisione	Nome	Descrizione	Cadenza
Pantegrado opera Pantegrado n°: 01-557788-2005	Reparto: Taglio Rif. inventario: 01 In servizio dal 05/05/2019	Punte-fresa	COPRIBO della parte di S.M. file	1 giorno
Centro lavoro opera Centro di lavoro n°: 659777-2008	Reparto: Lavorazioni Rif. inventario: 02 In servizio dal 25/10/2018	Olio	Olio per lubrificazione Nella fase di controllo, bisogna accertarsi che il prodotto sia quello idoneo.	1 giorno
Troncatrice opera catene da tralicci n°: 24-1156-319-08	Reparto: Taglio Rif. inventario: 03 In servizio dal 12/12/2020	Pulizia	Eliminazione del fango dalla parte di controllo, da viaggiare sulle catene da tralicci.	1 giorno
Trapezio a colonna opera trapezio a colonna n° serie: 01254	Reparto: Lavorazioni Rif. inventario: 04 In servizio dal 15/05/2021	Pulizia	Pulizia lubrificazioni	300 gg

Allegato 7
Revisione n° 0 del 01/02/2010
Tabella ITT

Elenco delle prove iniziali di tipo (ITT)

IMP	IMP controllo	IMP numero	Esecuzione	Valore
Stamp: DOXA		12945	DOXA SISTEMI VERIFICAZIONE SISTEMI	2,0 W/m²K
Stamp: DANIELLO-01		2004-44	DOXA SISTEMI VERIFICAZIONE SISTEMI	2,1 W/m²K
Stamp: DANIELLO-02		2004-4	DOXA SISTEMI VERIFICAZIONE SISTEMI	1,50 W/m²K
Stamp: DANIELLO-03		2011-551	DOXA SISTEMI VERIFICAZIONE SISTEMI	1,7 W/m²K
Stamp: DANIELLO-04		2007-09	DOXA SISTEMI VERIFICAZIONE SISTEMI	1,80 W/m²K
Stamp: DANIELLO-05		2005-12	DOXA SISTEMI VERIFICAZIONE SISTEMI	2,1 W/m²K
Stamp: V-10-15-12-678		2005-452	DOXA SISTEMI VERIFICAZIONE SISTEMI	1,1 W/m²K
Stamp: V-10-19		2005-55	DOXA SISTEMI VERIFICAZIONE SISTEMI	1,9 W/m²K
Stamp: V-4-15-4		2005-14	DOXA SISTEMI VERIFICAZIONE SISTEMI	2,0 W/m²K
Stamp: V-4-15-46E		2005-18	DOXA SISTEMI VERIFICAZIONE SISTEMI	2,0 W/m²K
Stamp: V-4-15-57EE		2005-26	DOXA SISTEMI VERIFICAZIONE SISTEMI	1,9 W/m²K
Stamp: V-4-15-4	Termica rampante	2006-05	DOXA SISTEMI VERIFICAZIONE SISTEMI	2,7 W/m²K
Stamp: V-4-15-4EE	Termica rampante	25-5485-03	DOXA SISTEMI VERIFICAZIONE SISTEMI	1,5 W/m²K
Stamp: V-4-15-4EE-gm	Termica rampante	2005-65	DOXA SISTEMI VERIFICAZIONE SISTEMI	1,1 W/m²K
Stamp: V-8-15-87	Termica rampante	2006-544	DOXA SISTEMI VERIFICAZIONE SISTEMI	2,2 W/m²K

Cosa sono gli ITT e come si caricano

Le prove iniziali di tipo (ITT)¹ sono una serie completa di prove utili per determinare delle prestazioni dei campioni rappresentativi del tipo di prodotto da valutare. I risultati di ciascuna prova, eseguita da un laboratorio notificato, devono essere registrati in un rapporto di prova e consegnati al fabbricante.

Il programma ha un archivio dove è possibile caricare questi rapporti di prova.

Caricamento ITT



È possibile che parte degli ITT necessari siano già presenti in archivio. Nel caso in cui sia necessario inserirne di nuovi, si seguano questi passaggi:

- Fare clic sul tasto **+** per aggiungere un nuovo certificato
- Mediante la pressione del pulsante **▼** in corrispondenza del campo **Tipo**, sarà possibile scegliere il tipo di certificato che si andrà ad inserire (es: *Termica Serie, Termica Nodo...*).
- Inserire con attenzione anche il **numero dell'Attestato**, la **data** e l'**indirizzo completo** del laboratorio che ha fatto le prove.
- Il tasto **Documenti** permette di inserire l'allegato del documento da associare al certificato
- Premere **Registra** per salvare i dati inseriti.

Per ogni tipologia di certificato inserito in archivio, occorre compilare i campi attivi.

¹Per poter avere i certificati chiamati ITT, è necessario che il serramentista stipuli un contratto di *Cascading* con l'estrusore. In questo contratto l'estrusore permette al serramentista l'utilizzo dei suoi certificati che garantiscono le prestazioni dei serramenti.

Abbinare norme, manuale d'uso e certificati alle tipologie

- Tipologie**
- Gestione tipologie**
 - Categorie
 - Opzioni tipologia
 - Gruppi opzioni
 - Kit riempimenti
 - Inglesine
 - Kit moltiplicazione M/T
 - Kit facciata continua
 - Configurazioni doghe
 - Nodi
 - Sostituzione codici telaio

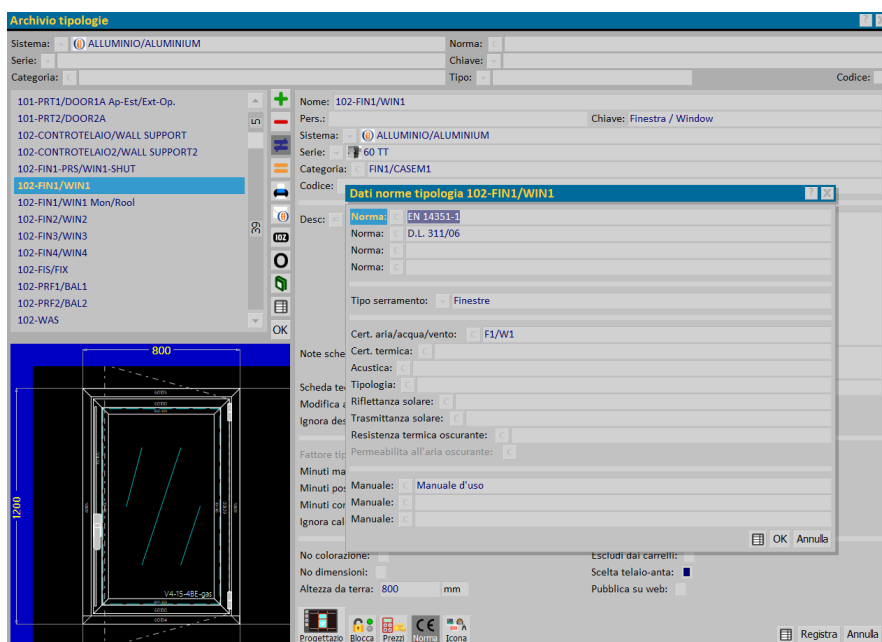

Per ogni tipologia in archivio è possibile associare i dati nel quadro che apriamo selezionando il tasto  come nell'immagine d'esempio.

- Per i serramenti le norme di riferimento da inserire sono il *D.L. 311/06* per la “Dichiarazione energetica” e la *UNI EN 14351-1* per la dichiarazione di prestazione. Quando si inserisce la norma *UNI EN 14351-1*, bisogna indicare il *Tipo serramento* (Finestre, Porte con guarnizione su 3 lati, Porte esterne, Portefinestra).
- Per quanto riguarda gli oscuranti, le norme di riferimento sono la *EN 13659* per la dichiarazione di prestazione e la *EN 14501*, per la dichiarazione della classe gtot.

Gestione della Commessa

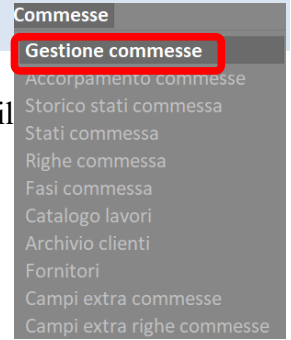

Dopo la consueta compilazione dei campi presenti nell'archivio commesse, premere il



tasto per accedere al quadro gestione commesse.

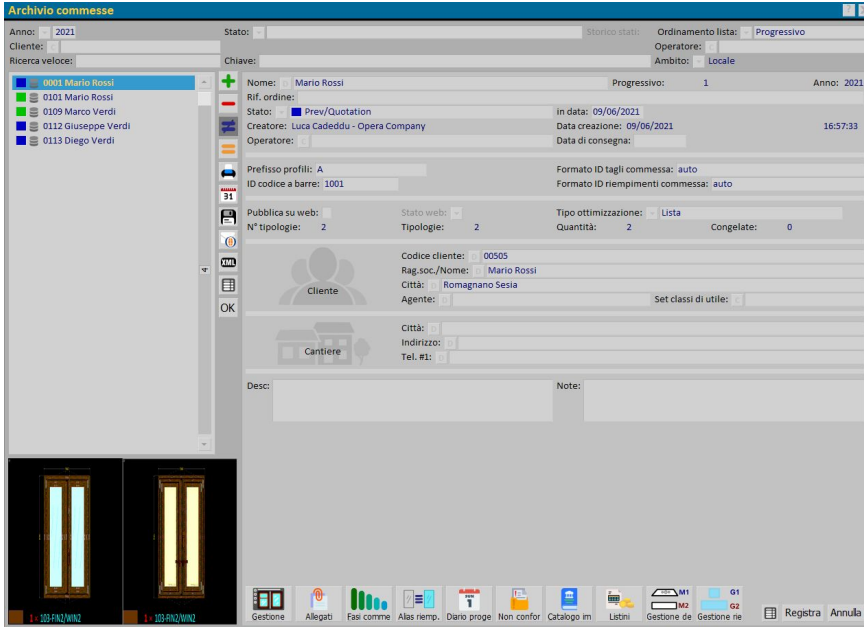

Al fine di utilizzare la zona climatica corretta nella valutazione di conformità, nei dati **Cliente** deve essere indicata la **Città** dove verranno installati gli infissi. Se l'indirizzo di posa dei prodotti differisce dall'indirizzo del committente, compilate i campi della sezione **Cantiere**.

Premere il pulsante per  accedere al quadro *Prestazione dei serramenti*, per gestire la normativa.

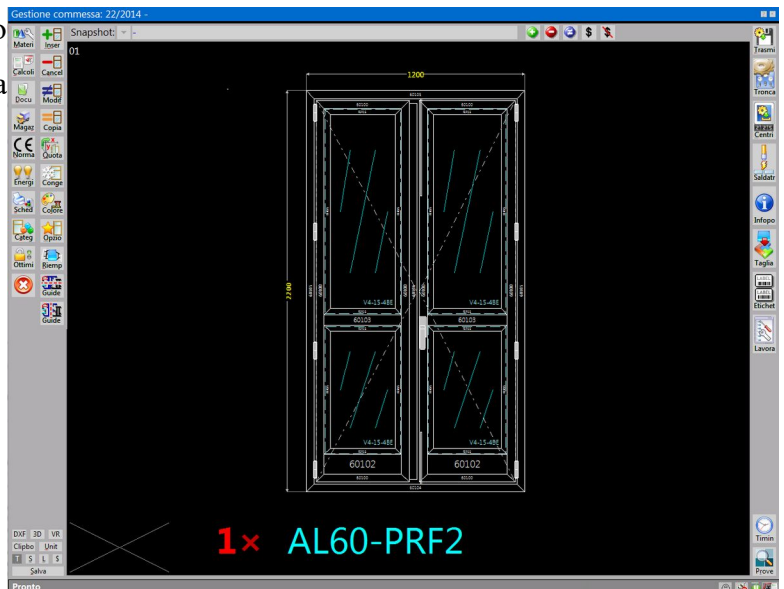

Se sono stati seguiti i punti precedenti di abbinamento **norme, ITT e manuale d'uso** delle tipologie in **Archivio tipologie**, il quadro si presenterà come nell'immagine seguente:

1. Prestazione dei serramenti:

vengono visualizzati i pulsanti delle norme abbinate alle tipologie presenti nella commessa e l'elenco delle tipologie.

2. Fascicolo:

agendo in questa zona si eseguono le stampe relative ai controlli da eseguire in fase di produzione dei serramenti così come previsto dall'FPC aziendale.

3. Documenti:

una volta verificata la conformità, si devono stampare i documenti da fornire al cliente.

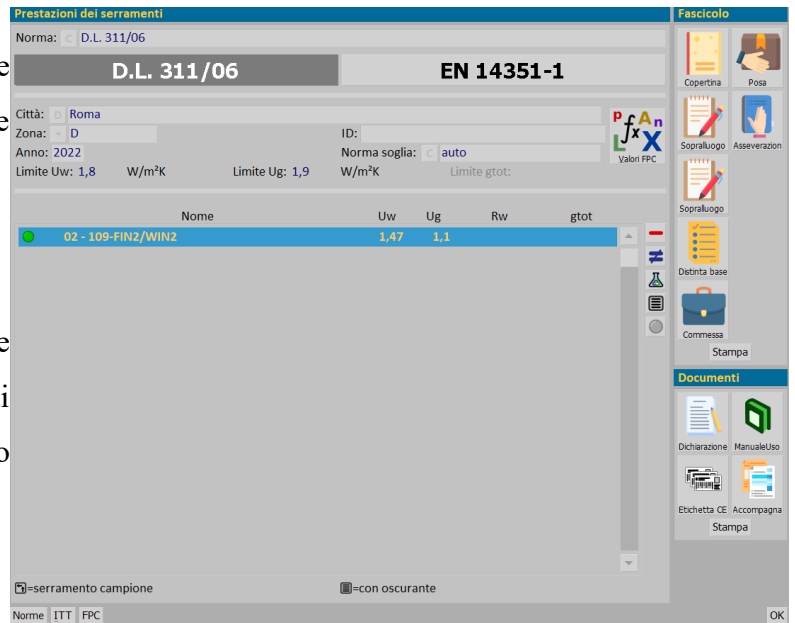

Il Fascicolo Commessa

I principali documenti appartenenti alla commessa dovranno essere archiviati in azienda per il periodo minimo richiesto, individuato in dieci anni. Questi documenti costituiscono il **Fascicolo della commessa**.



Stampa facoltativa ai fini della Marcatura CE.

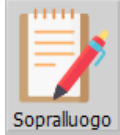

Contiene i principali dati da rilevare in fase di **sopralluogo** delle misure in cantiere



Si usa in alternativa al documento precedente.

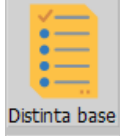

Questo documento contiene la **distinta** dei materiali della tipologia, lo schema di montaggio, la lista di taglio dei profili, l'elenco e il numero di accessori necessari.

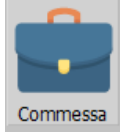

La pressione di questo pulsante permette la stampa del **Foglio di commessa**: è il documento che attraversa l'officina in tutte le fasi di lavorazione. In questo foglio vengono documentati i controlli eseguiti in tutte le fasi della produzione della commessa, dal ricevimento delle materie prime al controllo funzionale finale dei prodotti. Deve essere compilato dagli operatori di produzione; il controllo finale deve essere eseguito dal *Responsabile di produzione* che vi apporrà la propria firma a chiusura dei lavori. Questo documento contiene anche il report delle non conformità e relative azioni correttive intraprese.



Modulo di controllo da utilizzare per il controllo finale del lavoro dopo la **posa in opera**, che prevede l'accettazione del collaudo da parte del committente.



Attraverso questo pulsante è possibile stampare il documento **Asseverazione**, che contiene il valore di trasmittanza degli infissi dismessi (per la corretta compilazione di questa stampa si veda il relativo paragrafo)².

² La stampa del documento Asseverazione non fa parte del Fascicolo commessa ma dei documenti da consegnare al cliente, che riguardano la Marcatura CE.

Esempi di documenti che compongono il fascicolo della commessa

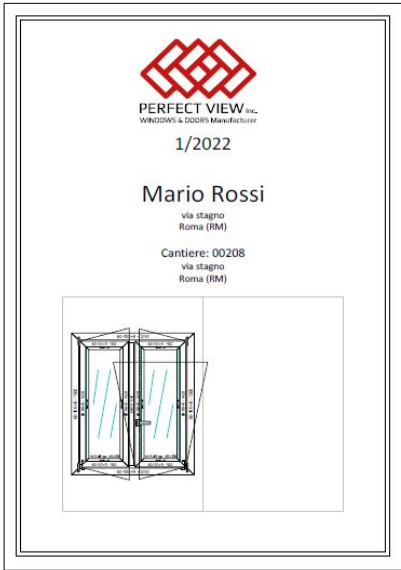

Copertina

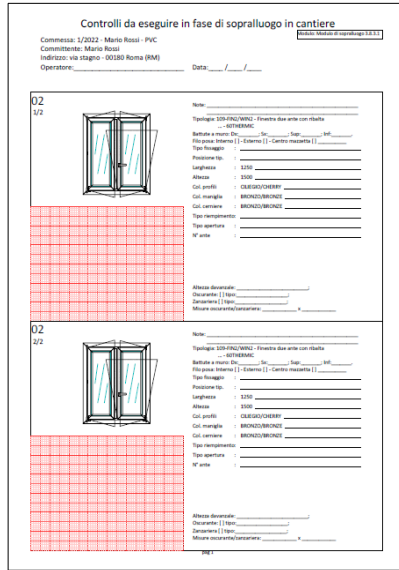

Modulo Sopralluogo

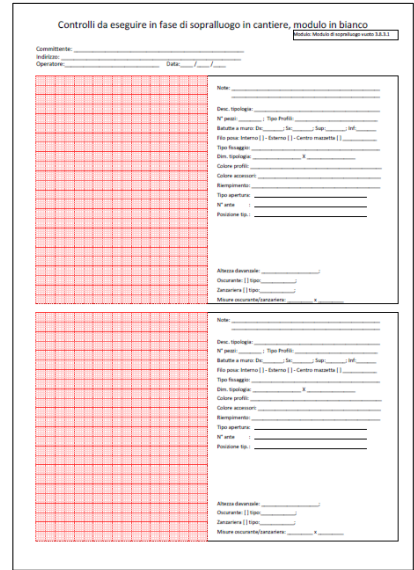

Modulo Sopralluogo vuoto

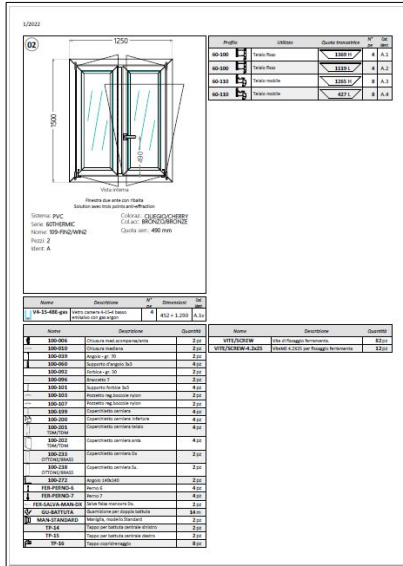

Stampa Distinta

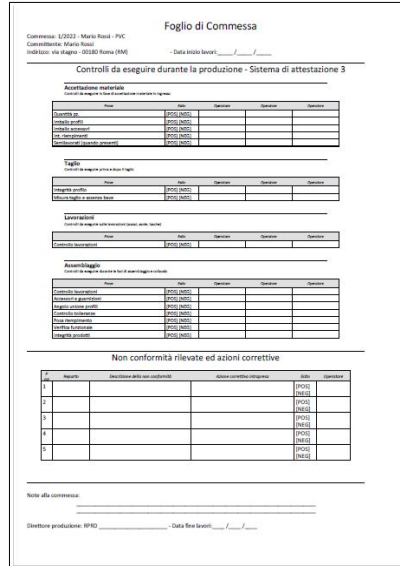

Foglio Commessa

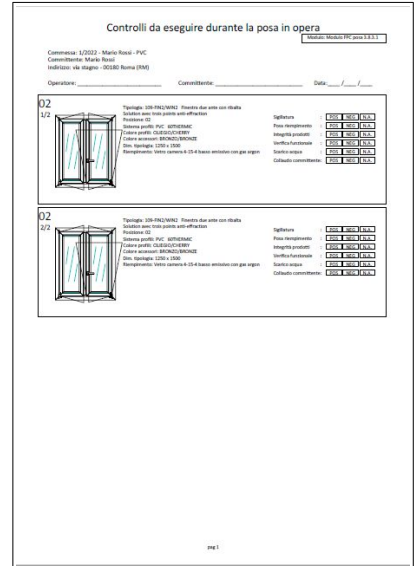

Modulo Poso

I Documenti da consegnare al cliente

Una volta ottenuta la conformità dei prodotti (infissi tutti evidenziati dal semaforo verde  e *Foglio di commessa* compilato dal *Responsabile di produzione*), si possono stampare i documenti nella sezione **Documenti**.

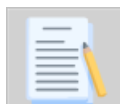

Dichiarazione

La pressione di questo pulsante permette la stampa dei documenti più importanti da rilasciare al cliente finale, ossia le varie *dichiarazioni di conformità*. Il tipo di stampa non è sempre lo stesso, poiché dipende dal tipo di norma selezionata.



Etichetta CE

A seconda della norma che si sta valutando, è possibile stampare le *etichette* adesive che verranno apposte ai singoli prodotti.



ManualeUso

La pressione di questo pulsante consente la stampa del *Manuale d'uso e manutenzione*.



Accompagna

Nell'impossibilità di stampare le etichette è possibile stampare il *Documento di Accompagnamento*

Esempi di stampe dei documenti da consegnare al cliente

DICHIARAZIONE DI PRESTAZIONE

PERFECT VIEW™
WINDOWS & DOORS MANUFACTURER

N° 1/2022

Numero: L2022-02, Modello: DS-FIN2/WIN2 - Finestra a due ante con ribalta
Soluzione serie: 1000 serie: 0000, dimensioni: 1250 x 2500, Finco: 2, prodotto destinato all'uso in luoghi residenziali, commerciali ed industriali.

Opera Company Srl con sede legale in Via Pitagora, 4 - 09047 Selargius (CA)

Sistema di valutazione e verifica della conformità delle prestazioni: Sistema 3 - Gli organismi notificati condurranno la valutazione del rapporto tipo sulla base di prove di tipo basate su compromessi effettuati dal produttore, calcolati, valutati, suddivisi e documentati elettronicamente dal prodotto e rilevati dal rapporto di prova di calcolo sotto il Sistema 3. Norma armonizzata: EN ISO 9001.

Organismo notificato: I.P.P. - ISTITUTO ITALIANO DEI PLASTICI S.R.L. (NB. 995), BUREAU VERITAS ITALIA S.P.A. (NB. 1376), ISTITUTO SCORRANO S.P.A. (NB. 0407), C.S. SPA (NB. 0407), I.C. CERT S.R.L. (NB. 0476)

Parametro	Valore	Classe
Resistenza al vento (C4)	1.47 W/m²K	C4
Trasm. termica (U)	1.47 W/m²K	C4
Permeabilità all'aria (q)	0.0000	4

La prestazione del prodotto sopra identificato è conforme all'insieme delle prestazioni dichiarate. La presente dichiarazione di responsabilità, senza limiti, si conforma al regolamento (CE) n. 1025/2012, come modificato, del Regolamento (UE) 574/2013, sotto la sola responsabilità del fabbricante sopra identificato.

Finito e stampato per conto del fabbricante: Mario Rossi
Selargius (CA), 12/02/2022

22
EN 14351-1:2016

Prodotto per uso
residenziale
commerciale
e industriale

**Resistenza al
vento: C4**

**Trasm. termica:
1.47 W/m²K**

**Permeabilità
all'aria: 4**

Tip: 02
Comm: 1

**Opera
Company Srl**
Via Einstein, 2 -
09047 Selargius
CA

PERFECT VIEW™
WINDOWS & DOORS MANUFACTURER

PERFECT VIEW™
WINDOWS & DOORS MANUFACTURER

CE

Spett.le
Mario Rossi

Completati per aver scelto gli infissi realizzati dalla ditta "Opera Company Srl", tutti i nostri prodotti, oltre ad essere sicuri e funzionali, sono stati realizzati con materiali e tecnologie avanzate. L'adozione di un piano di controllo della produzione in fabbrica, garantisce il rispetto della normativa vigente in materia di Marcatura CE, garantendovi un prodotto di qualità.

MANUALE D'USO E MANUTENZIONE

**IMPORTANTI ISTRUZIONI DI SICUREZZA
LEGGERE LE ISTRUZIONI PRIMA DI UTILIZZARE IL PRODOTTO
CONSERVARE CON CURA IL PRESENTE MANUALE**

Gli infissi realizzati dalla ditta "Opera Company Srl" hanno bisogno di una manutenzione minima, la cura con cui sono stati realizzati, insieme al corretto utilizzo ed alle norme manutenzione, potranno prolungarne la vita.

Precauzioni nell'utilizzo degli infissi

- Ogni qual volta si manovra un infisso, bisogna prestare attenzione per evitare danni a persone e cose, ecco alcuni suggerimenti:
 - Seguire tutte le indicazioni e le specifiche indicate dalla ditta Opera Company Srl.
 - L'utilizzo dei serramenti non richiede particolari raccomandazioni se non quelle dettate dal normale buon senso.
 - Assicurarsi che l'infisso sia sempre in posizione di chiusura.
 - Accomodare le ante quando si chiuderanno.
 - Prestare attenzione agli spigoli ed ai bordi, in particolare se questi possono procurare lesioni e ferite.
 - Non tenere le ante aperte in modo da creare un pericolo di caduta del vetro di persone e cose.
 - Non sottoporre le ante a carichi e sforzi eccessivi, utilizzare la forza necessaria per l'apertura/chiusura delle ante.
 - Prestare attenzione agli oggetti che bloccano le ante in caso di spogliare le ante che risultano svincolate, ante-chiuse, serramenti parafuoco, ecc.
 - Non inserire oggetti estranei tra le ante o tra le ante ed il telaio fisso.
 - Non manovrare le ante con i dispositivi di sicurezza.

Corretto uso

Rischiando sempre che per una migliore cura dei vostri infissi, è importante il corretto uso degli stessi. Segue l'elenco degli infissi che la ditta "Opera Company Srl" realizza e come utilizzarli:

Manutenzione

Finestra a pancia con ante a più ante. L'infisso viene movimentato con la semplice rotazione della cerniera/maniglia. Al momento della chiusura dell'infisso, assicurarsi che gli accessori di blocco siano correttamente agganciati.

Le Maniglie con pancia possono essere dotate di pedali di chiusura. Operare il blocco l'infisso, assicurandosi che questi ultimi siano in posizione di chiusura per evitare aperture accidentali delle ante.

Maniglia

Finestra ad ante singola inalterata sfericamente. In apertura l'ante si ribalta verso l'operatore fino al raggiungimento del fine corsa. Accomodare l'apertura dell'ante per evitare strappi. In fase di chiusura, portare l'ante in posizione ed agire sulla maniglia/indietro.

Maniglia

Finestra ad ante singola inalterata sfericamente. Spingere l'ante nel verso di apertura, la cerniera sblocca l'ante nella posizione prevista. Per la chiusura portare l'ante alla massima apertura per consentire lo sblocco dei bracci, sbloccare l'ante fino alla posizione di chiusura, notare la maniglia in posizione di chiusura.

Maniglia

Finestra ad ante singola inalterata sfericamente. Spingere l'ante nel verso di apertura, la cerniera sblocca l'ante nella posizione prevista. Per la chiusura portare l'ante alla massima apertura per consentire lo sblocco dei bracci, sbloccare l'ante fino alla posizione di chiusura, notare la maniglia in posizione di chiusura.

Anta-chiaba (apertura)

Dichiarazione di Prestazione (DOP)

Etichetta CE

Manuale d'uso

PERFECT VIEW™
WINDOWS & DOORS MANUFACTURER

Dichiarazione di conformità energetica

La presente dichiara la conformità del prodotto al regolamento (CE) n. 1025/2012, come modificato, del Regolamento (UE) 574/2013, sotto la sola responsabilità del fabbricante sopra identificato.

Il sottoscritto Mario Rossi, rappresentante legale della ditta "Opera Company Srl", qualità di costruttore del prodotto:

Allegato A (DOP) di numero: L2022-02, Modello: DS-FIN2/WIN2, Finestra a due ante con ribalta, soluzione serie: 1000 serie: 0000, dimensioni: 1250 x 2500, Finco: 2, prodotto destinato all'uso in luoghi residenziali, commerciali ed industriali.

D I C H I A R A

che i serramenti e le vetrate, di cui alla fornitura n°1/2022 del cliente Mario Rossi, via stagno Roma (RM), con cantiere in via stagno Roma (RM), prodotto nello stabilimento situato in Via Einstein, 2 - 09047 Selargius (CA), sono conformi a quanto previsto dal D.Lgs. 192/2005 e successive modificazioni ed integrazioni e dall'Allegato C del D.Lgs. 192/2005 e successive modificazioni ed integrazioni e che:

1. i serramenti di fornitura sono inegregabili in edifici ubicati in Comuni appartenenti fino alla zona climatica "D";
2. la trasmittanza termica complessiva dei serramenti è stata determinata mediante metodologia di calcolo semplificata così come previsto dalla norma UNI EN ISO 10077-1:2007 e corrisponde a 1,47 W/m²K. Tale valore è stato determinato numericamente sulla base dei singoli valori di trasmittanza termica dei componenti costituenti il serramento così come dichiarati dalla ditta produttrice dei profili, della serie SOTHEMIC e dalla ditta produttrice di vetro camera 4-15-4-basso emissivo con gas argon;
3. la permeabilità all'aria dei serramenti corrisponde alla classe 4, così come definita dalla norma UNI EN 12207. Il test di permeabilità all'aria è stato eseguito in conformità alla UNI EN 12206;
4. la trasmittanza termica delle vetrate è pari rispettivamente a 1,34 W/m²K per il vetro V4-15-48E-gas.

Si allegano alla presente dichiarazione di conformità i seguenti documenti:

Allegato A: Determinazione numerica della trasmittanza termica complessiva dei serramenti eseguita secondo la metodologia di calcolo semplificata decisa dalla norma UNI EN ISO 10077-1:2007.

Selargius (CA), 12/02/2022

Timbro e firma

Allegato A (DOP) di numero: L2022-02, Modello: DS-FIN2/WIN2, Finestra a due ante con ribalta, soluzione serie: 1000 serie: 0000, dimensioni: 1250 x 2500, Finco: 2, prodotto destinato all'uso in luoghi residenziali, commerciali ed industriali.

Zona trasmittanza

Profilo Laterale/Gas	U (W/m²K)	U (W/m²K)	U (W/m²K)
Profilo Laterale/Gas	0,30	0,27	0,25
Profilo Centrale/Gas	0,30	0,27	0,25
Completamento V4-15-48E-gas	1,06	1,1	1,13
100/100/2007 Vetro E	0,72	0,68	0,64

U (W/m²K) 0,68 1,27 1,2

Formule Transmittance: 2,75 W/m²K
Superficie: 1,875 m²
Trasmittanza termica: 2,000 W/m²K
U (W/m²K) 1,47 W/m²K

U (W/m²K) 2,00
Superficie totale: 0,75 m²

Tabelle e metodologie di calcolo

Tabelle conformi ai valori limite della trasmittanza termica U (detta dai decreti ministeriali) e agli spessori relativi alle chiusure trasparenti comprese dagli infissi espressi in W/m²K

Descrizione	01/2009	07/2009	08/2009	09/2009	09/2009
Allegato A	Allegato A	Allegato B	Allegato B	Allegato B	Allegato B
Allegato B	Allegato B	Allegato B	Allegato B	Allegato B	Allegato B
Allegato C	Allegato C	Allegato C	Allegato C	Allegato C	Allegato C
Allegato D	Allegato D	Allegato D	Allegato D	Allegato D	Allegato D
Allegato E	Allegato E	Allegato E	Allegato E	Allegato E	Allegato E

Tabelle conformi alla Tabella B1 - Allegato C del D.Lgs. 192/2005 e s.m. e i contenitori i valori limite della trasmittanza termica U di vetri espressi in W/m²K

Descrizione	U (W/m²K)
A	1,2
B	1,2
C	1,2
D	1,2
E	1,2
F	1,2

I limiti possono subire variazioni dettate dal progettista

Formule utilizzate per il calcolo trasmittanza termica

Calcolo della trasmittanza termica infissi secondo EN 10077-1:2007

$$U_{inf} = \frac{A_1 U_1 + A_2 U_2 + A_3 U_3}{A_1 + A_2 + A_3}$$

dove:

- U_{inf} è la trasmittanza termica dell'infisso;
- A_1 è l'area della vetrata o del pannello opaco;
- U_1 è la trasmittanza termica della vetrata o del pannello opaco;
- A_2 è l'area del telaio;
- U_2 è la trasmittanza termica del telaio;
- A_3 è la trasmittanza termica del telaio;
- U_3 è la trasmittanza termica del telaio;
- U_{inf} è la trasmittanza termica finale dovuta agli effetti termici combinati della vetrata, dei separatori e del telaio. nel caso di pannelli opachi il valore è uguale a zero.

Effetto di eventuali chiusure occorrenti secondo norma TS 12100-1:2008

$$U_{chiusura} = U_{inf} + U_{chiusura} = U_{inf} + U_{chiusura}$$

dove:

- U_{inf} è la trasmittanza termica della finestra senza chiusura occorrente;
- $U_{chiusura}$ è la trasmittanza termica ridotta della vetrata e delle chiusure occorrenti;
- $U_{chiusura}$ è la trasmittanza termica della vetrata e della chiusura occorrente insieme;
- $f_{chiusura}$ è la frazione adimensionale della differenza cumulata di temperatura, derivante dal profilo orario di utilizzo della chiusura occorrente e dal profilo orario della differenza tra temperatura interna ed esterna.

me 2

Dichiarazione energetica

Gestione delle Non Conformità

Si parla di *Non conformità* quando non si riscontra un soddisfacimento dei requisiti che sono stati specificati. Anche in questo caso la normativa richiede che venga compilato uno storico delle non conformità riscontrate e la loro risoluzione.

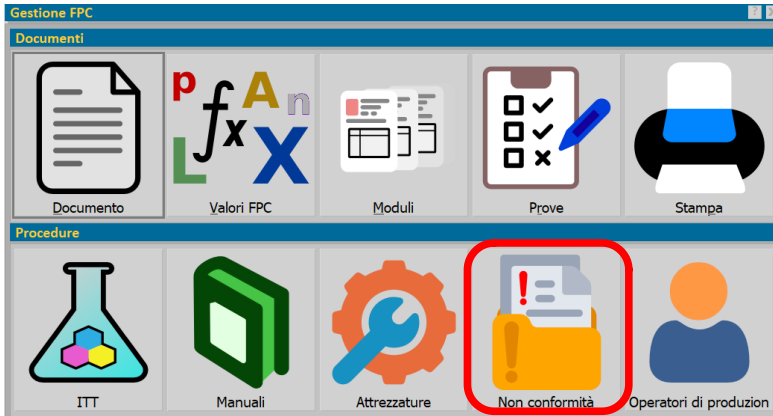
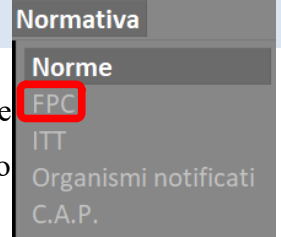

Opera mette a disposizione un apposito archivio utile per questo scopo: per accedervi, nel quadro *Gestione FPC* selezionare il pulsante *Non conformità*.

Per inserire un nuova non conformità premete il tasto  e compilate i campi presenti nel riquadro.

Prestazione dei serramenti: UNI EN 14351-1

Selezionando uno alla volta i pulsanti che richiamano le norme presenti nelle tipologie della commessa, l'elenco delle tipologie subisce delle modifiche.

D.L. 311/06

EN 13659

EN 14351-1

EN 14501

Alla pressione del tasto **EN 14351-1**

il quadro *Prestazioni dei serramenti* mostrerà le tipologie che hanno la norma abbinata e i risultati dei calcoli normativi, come nell'immagine :

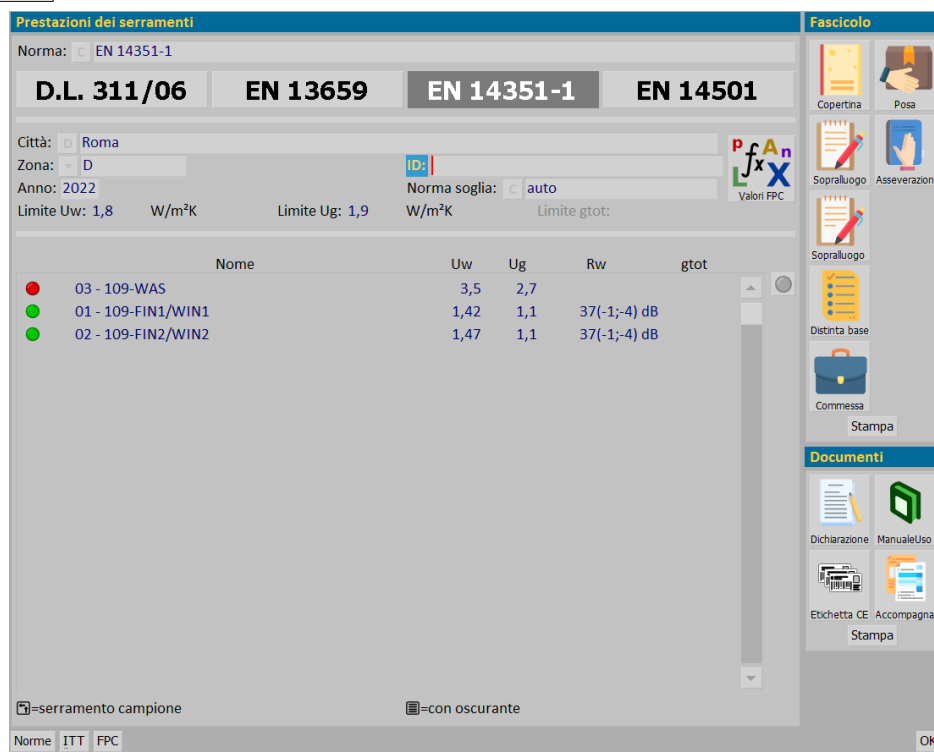

Nome	Uw	Ug	Rw	gtot
03 - 109-WAS	3,5	2,7		
01 - 109-FIN1/WIN1	1,42	1,1	37(-1;-4) dB	
02 - 109-FIN2/WIN2	1,47	1,1	37(-1;-4) dB	

Nella commessa è presente un wasistas delle dimensioni di 500x500; la trasmittanza termica del serramento è $U_w=3,5 \text{ W/m}^2\text{K}$ ed il vetro utilizzato ha una termica pari a $U_g=2,7 \text{ W/m}^2\text{K}$.

Entrambi i valori risultano fuori limite, infatti Roma appartiene alla zona climatica D con limiti U_w e U_f rispettivamente di 1,8 e 1,9.

Selezionando la tipologia wasistas, Opera Gestione Commesse segnala la non conformità con la presenza del semaforo rosso e suggerisce anche quali sono i parametri fuori limite, come nell'immagine di lato.

Uw massimo richiesto 1,8 W/m²K
Ug massimo richiesto 1,9 W/m²K

Le tipologie, che rispettano i limiti della zona climatica, sono precedute dal semaforo verde.

Per gli esempi di stampa della Dichiarazione di prestazione e della Dichiarazione energetica si veda il paragrafo con le immagini dei documenti da consegnare al cliente.

Il contributo dell'oscurante

Nel calcolo della trasmittanza termica può incidere il contributo degli oscuranti. Opera Gestione Commesse permette di effettuare anche questa valutazione.

Nel quadro *Prestazione dei serramenti*, selezionare la tipologia da valutare e premere il pulsante  posto a lato; si accede al quadro *Dati tipologia*, dove è possibile abbinare il tipo di oscurante alla tipologia.

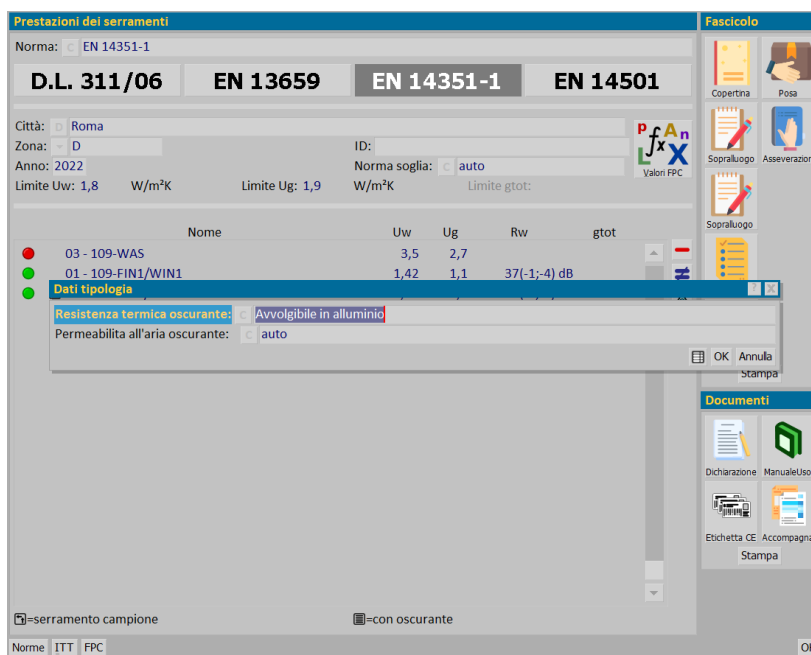

Terminata l'operazione,

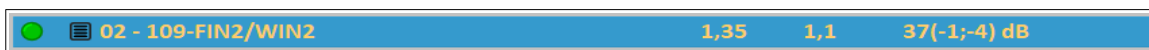

comparirà un nuovo simbolo al

semaforo verde.

Il simbolo indica che nel calcolo della trasmittanza termica dell'infisso si sta valutando il contributo dell'oscurante; l' U_f è infatti passato da 1,47 a 1,35 W/m^2K .

Negli schemi di trasmittanza, il contributo degli oscuranti verrà calcolato e indicato nel valore finale di U_{wm} .

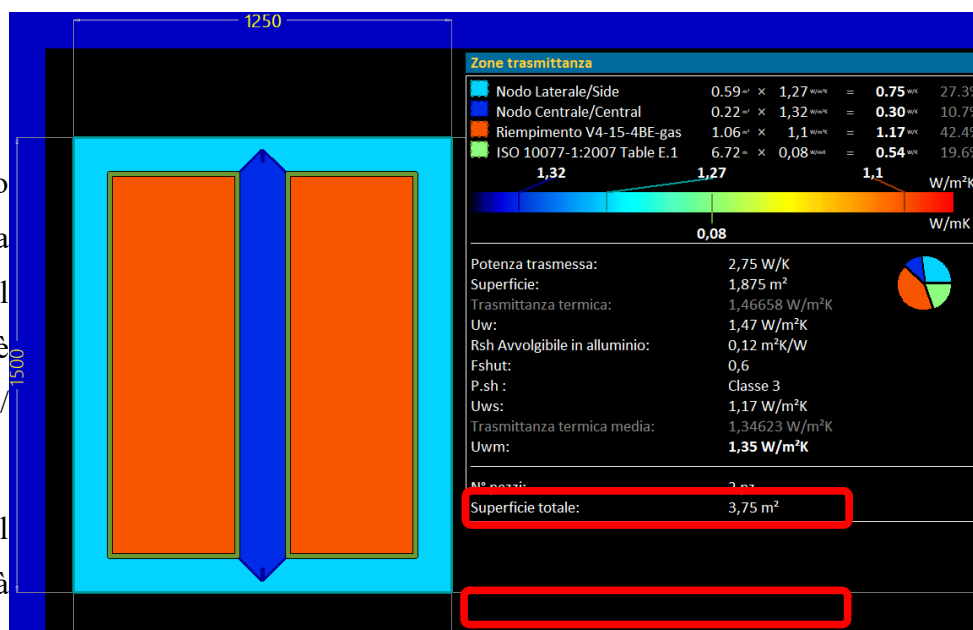



Il serramento campione

D.L. 311/06

L'estensione al serramento campione è vincolata ad alcuni parametri e viene applicata solo se effettivamente è migliorativa. La norma di prodotto UNI EN 14351-1:2016 suggerisce le dimensioni del campione da considerare per il calcolo o la prova e prevede delle regole di estensione.

Le dimensioni dei serramenti campione e le regole di estensione dei risultati variano in funzione della superficie degli infissi.

Nel caso in cui il campione sia rappresentativo di finestre, può avere le seguenti dimensioni (prospetto 1):

- 1,23 ($\pm 25\%$) x 1,48 (-25%) per le finestre con superficie inferiore o uguale a 2,3 m²;
- 1,48 (+ 25%) x 2,18 ($\pm 25\%$) per le finestre con superficie superiore a 2,3 m²;

Nel caso in cui sia prevista una vetratura con trasmittanza uguale o inferiore a 1,9 W /m²K i risultati ottenuti su serramento di dimensioni 1,23 ($\pm 25\%$) x 1,48 (-25%) si possono estendere a qualsiasi dimensione di finestra. Poichè le vetrazioni in commercio attualmente rispondono sempre a questo requisito, questo parametro, dove applicabile, viene sempre verificato.

Nel caso in cui il campione sia rappresentativo di portefinestre/porte, può avere le seguenti dimensioni (prospetto 2):

- 1,23 ($\pm 25\%$) x 2,18 ($\pm 25\%$) per le portefinestre con superficie inferiore o uguale a 3,6 m²;
- 2,00 ($\pm 25\%$) x 2,18 ($\pm 25\%$) per le portefinestre con superficie superiore a 3,6 m²;

In caso di portefinestre/porte , nel calcolo non vengono considerate le vetrazioni.

Se la tipologia³ in commessa può essere valutata con l'estensione al serramento campione, il semaforo diventerà verde e comparirà il simbolo 



03 - 109-WAS

1,78

1,5

³ Tipologie, che apparentemente dovrebbero essere valutate con l'estensione al serramento campione, potrebbero comunque mostrare il semaforo rosso; questo capita perchè dalla verifica del serramento campione si ottiene un valore di trasmittanza termica che non rientra nei limiti della zona climatica.



Nella *Dichiarazione energetica*, che verrà stampata tramite il tasto , questa valutazione verrà messa in evidenza sia nel documento che negli schemi di trasmittanza allegati (vedi immagini)

Allegato A: Determinazione numerica della trasmittanza termica complessiva dei serramenti eseguita secondo la metodologia di calcolo semplificata descritta dalla norma UNI EN ISO 10077-1:2018 e il campo di applicazione diretta contenuto nella EN 14351-1:2006+A1:2010 Appendice E, prospetto E.1 punto 4.12 per aree $\leq 2,3 \text{ m}^2$ oppure $U_g \leq 1,9 \text{ W/m}^2\text{K}$

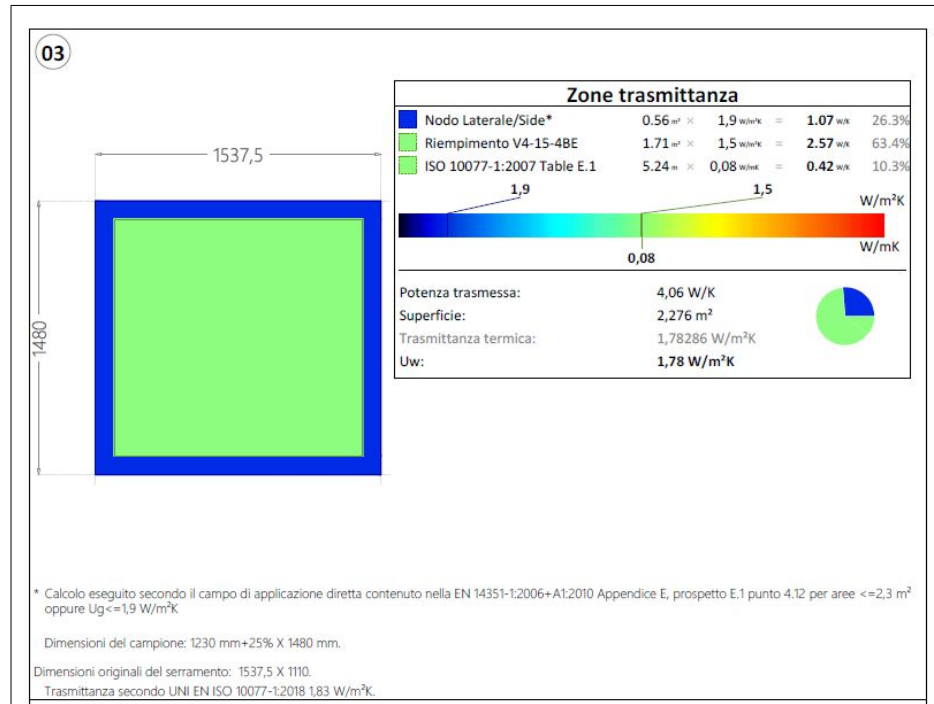

Le norme soglia

In particolari situazioni, i limiti della zona climatica sono diversi da quelli stabiliti (per esempio nel caso dell'Ecobonus) oppure gli infissi devono essere installati in locali non riscaldati e non è necessario rispettare alcune limite.

In questi casi, la norma soglia deve essere indicata utilizzando il campo apposito presente nel quadro *Prestazione dei serramenti*.

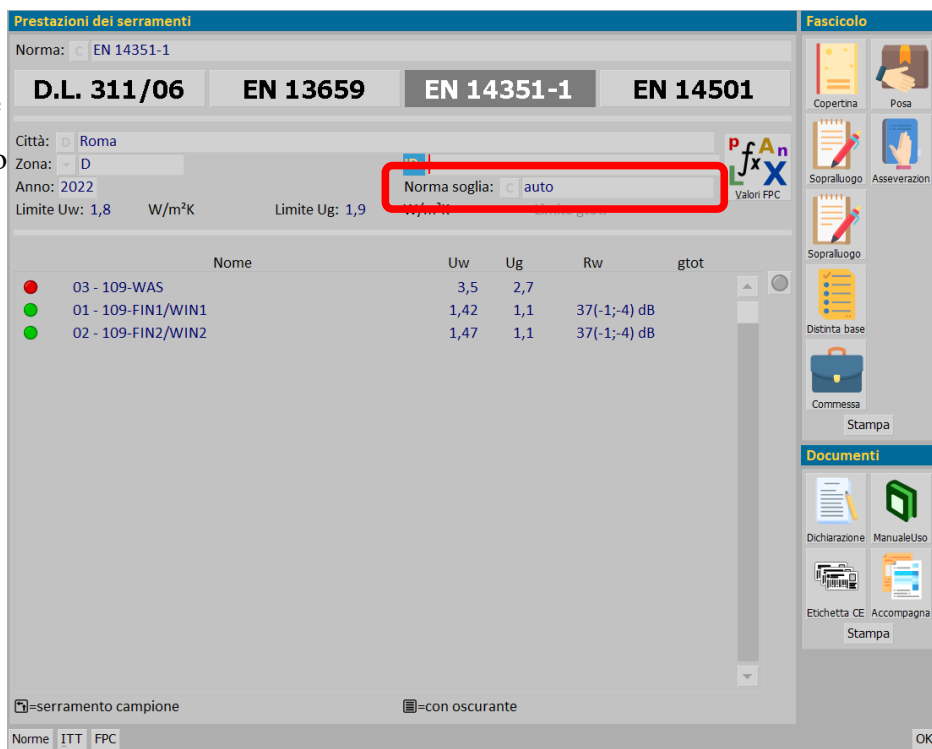

Nome	Uw	Ug	Rw	gtot
03 - 109-WAS	3,5	2,7		
01 - 109-FIN1/WIN1	1,42	1,1	37(-1;-4) dB	
02 - 109-FIN2/WIN2	1,47	1,1	37(-1;-4) dB	

1. Nell'immagine di lato, vediamo l'utilizzo della norma soglia per l'Ecobonus: il limite della zona climatica passa da 1,8 W/m²K a 1,67 W/m²K, come richiede la normativa.

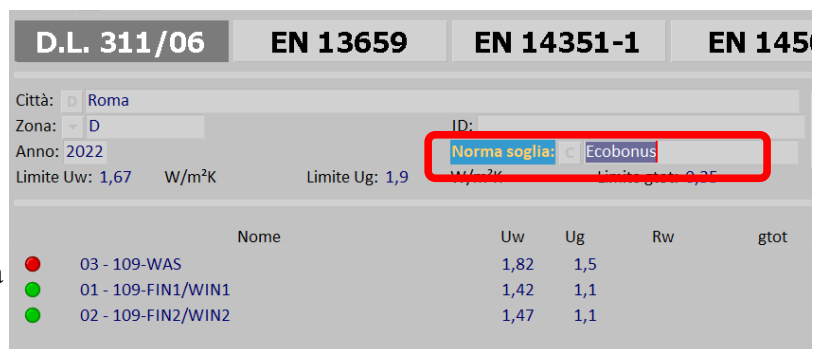

Nome	Uw	Ug	Rw	gtot
03 - 109-WAS	1,82	1,5		
01 - 109-FIN1/WIN1	1,42	1,1		
02 - 109-FIN2/WIN2	1,47	1,1		

2. Nell'immagine di lato, vediamo l'utilizzo della norma soglia per installazioni in locali non riscaldati che non richiedono il rispetto dei limiti della zona climatica: in questi casi i suddetti limiti non vengono indicati.



Nome	Uw	Ug	Rw	gtot
01 - 109-FIN1/WIN1	1,42	1,1		
02 - 109-FIN2/WIN2	1,47	1,1		
03 - 109-WAS	1,82	1,5		

Struttura cassonetto

Il contributo del cassonetto nella valutazione della trasmittanza termica di una struttura può essere considerato solo in presenza di strutture monoblocco.

In questi casi, è possibile inserire nell'archivio delle certificazioni (ITT) un certificato struttura, relativo al cassonetto da utilizzare per progettare il monoblocco.

Nell'immagine di lato è visibile un esempio di archiviazione:

- il certificato deve essere inserito come tipo *Termica struttura*;
- devono essere inseriti gli altri dati visibili nell'immagine (Sistema, Serie, nome);
- deve essere specificato il valore di termica della struttura cassonetto;
- per completare la registrazione indicare anche i dati del laboratorio.

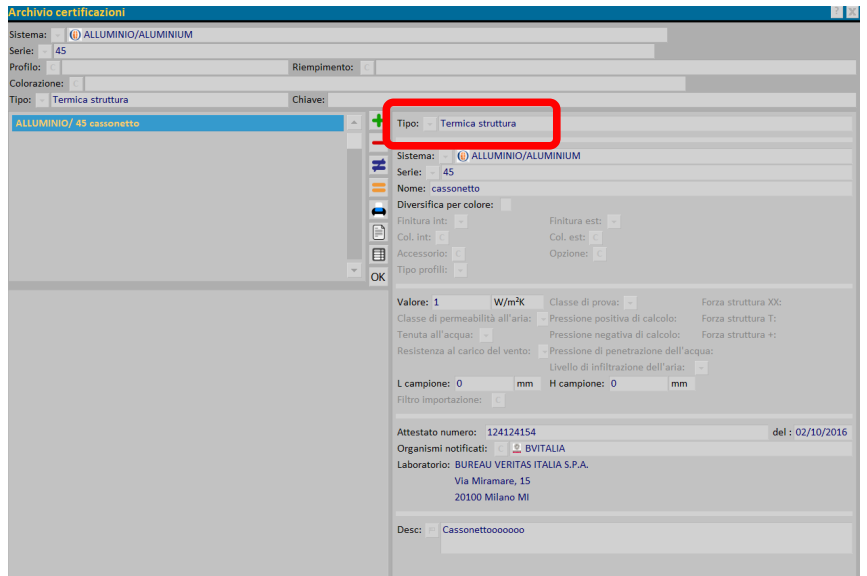

Il certificato deve essere abbinato al cassonetto nel quadro *Impostazioni struttura*, nel campo *Cert. Termica*, come nell'immagine d'esempio.

Il valore della termica struttura verrà poi considerato nel calcolo della trasmittanza del monoblocco.

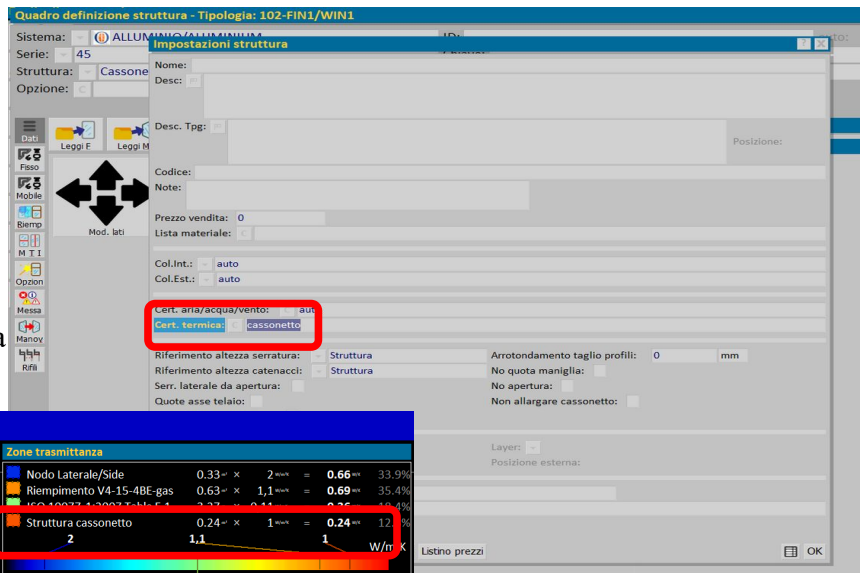

L'Asseverazione dei vecchi infissi

L'asseverazione del valore di trasmittanza dei vecchi infissi può essere richiesta, nei casi in cui il cliente debba accedere alle agevolazioni fiscali previste.

Per poter stampare questo documento all'interno del programma occorre effettuare alcuni passaggi:

1. nel quadro *Gestione Commessa* selezionare il tasto , aprire il quadro *Dati energetici commessa annuali*, compilare i campi necessari per valutare i valori di trasmittanza dei vecchi infissi e registrare.

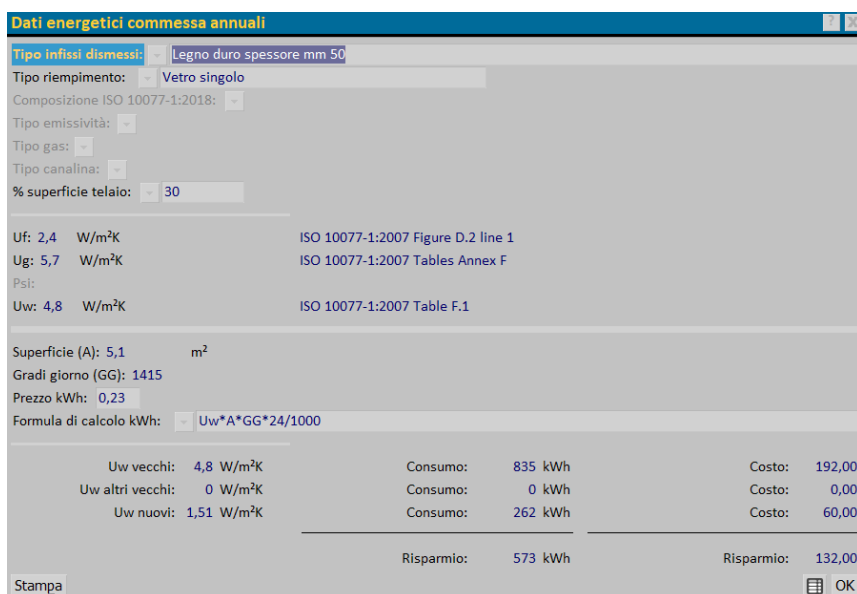

Dati energetici commessa annuali

Tipo infissi dismessi: Legno duro spessore mm 50
 Tipo riempimento: Vetro singolo
 Composizione ISO 10077-1:2018:
 Tipo emissività:
 Tipo gas:
 Tipo canalina:
 % superficie telaio: 30

Uf: 2,4 W/m²K ISO 10077-1:2007 Figure D.2 line 1
 Ug: 5,7 W/m²K ISO 10077-1:2007 Tables Annex F
 Psi:
 Uw: 4,8 W/m²K ISO 10077-1:2007 Table F.1

Superficie (A): 5,1 m²
 Gradi giorno (GG): 1415
 Prezzo kWh: 0,23
 Formula di calcolo kWh: $Uw \cdot A \cdot GG \cdot 24 / 1000$

Uw vecchi: 4,8 W/m ² K	Consumo: 835 kWh	Costo: 192,00
Uw altri vecchi: 0 W/m ² K	Consumo: 0 kWh	Costo: 0,00
Uw nuovi: 1,51 W/m ² K	Consumo: 262 kWh	Costo: 60,00
	Risparmio: 573 kWh	Risparmio: 132,00

Stampa OK

2. Nel quadro *Prestazione dei serramenti* selezionare il tasto  e di seguito il tasto **Stampa** per stampare il documento *Asseverazione* (vedi esempio nel paragrafo successivo)

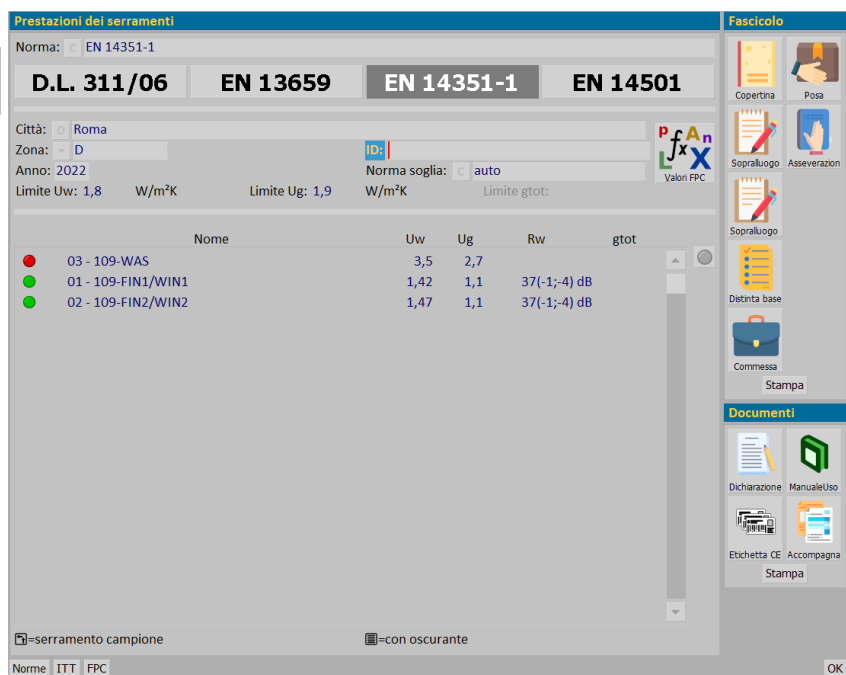

Prestazioni dei serramenti

Norma: EN 14351-1

D.L. 311/06 EN 13659 EN 14351-1 EN 14501

Città: Roma
 Zona: D
 Anno: 2022
 Limite Uw: 1,8 W/m²K Limite Ug: 1,9 W/m²K Norma soglia: auto Limite gtot:
 ID:
 P f A n
 L f x n
 Valori FPC

Nome	Uw	Ug	Rw	gtot
03 - 109-WAS	3,5	2,7		
01 - 109-FIN1/WIN1	1,42	1,1	37(-1;-4) dB	
02 - 109-FIN2/WIN2	1,47	1,1	37(-1;-4) dB	

Stampa OK

Esempi di stampa del documento Asseverazione

EN 13659



PERFECT VIEW Inc.
WINDOWS & DOORS Manufacturer

1" #

\$ % & ' 0 * +, (- & . ' / #

- 2 - 3 03%1 - 4

5 -	5
	&
-	'

- 4

7 8	9 6:	S.) /4	; - <
7 8	9 6:	S.) /4	= > ;
		S.) /4	= ;

7AS.A.S.) /4 ? ? - @ B .

A /4 IC

B - 7 7 B - - 7AS.A.S.) /4

- 0"1" D

=

Documento Asseverazione

Prestazione dei serramenti: UNI EN 13659 e UNI EN 14501

D.L. 311/06

EN 13659

EN 14351-1

EN 14501

Alla pressione del tasto **EN 14501** il quadro *Prestazioni dei serramenti* mostrerà le tipologie oscuranti che hanno la norma abbinata.

Nella *Dichiarazione di prestazione (DOP)* dell'oscurante deve essere dichiarata la *Resistenza al carico del vento*, che viene indicata nella certificazione abbinata alla tipologia (vedi paragrafi relativi all'inserimento delle certificazioni nell'archivio delle certificazioni e al loro abbinamento alle tipologie).

E' possibile anche stampare il documento per la *Dichiarazione di prestazione del valore di trasmissione solare totale (Gtot)*, selezionando il tasto **EN 14501** e di seguito il **Stampa** tasto

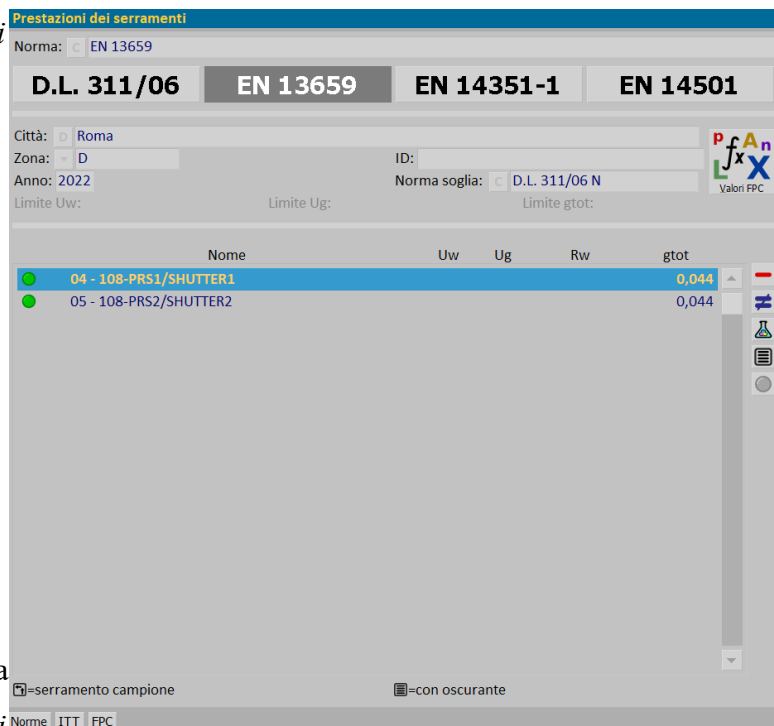

Nome	Uw	Ug	Rw	gtot
04 - 108-PRS1/SHUTTER1				0,044
05 - 108-PRS2/SHUTTER2				0,044

Per ottenere questo valore, sono necessari alcuni passaggi:

- abbinare la norma alla tipologia e scegliere il valore di *Trasmittanza solare* (Molto traslucente, Opaco, Traslucente medio);
- selezionare il *Tipo riflettanza* nel colore della tipologia, all'interno dell'Archivio colorazioni;

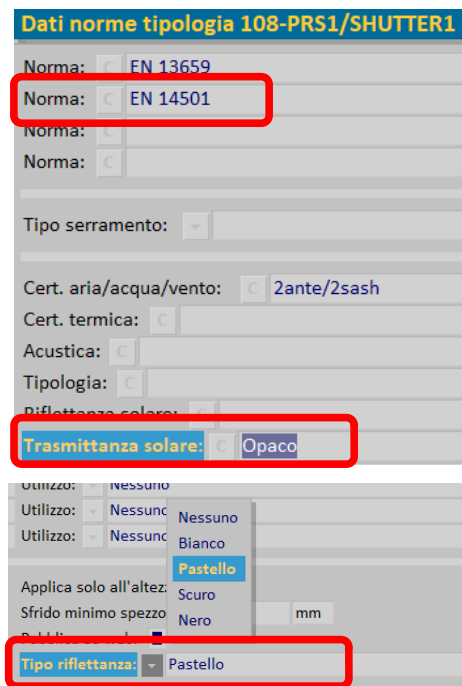

Dati norme tipologia 108-PRS1/SHUTTER1

Norma:

Norma:

Norma:

Norma:

Tipo serramento:

Cert. aria/acqua/vento:

Cert. termica:

Acustica:

Tipologia:

Riflettanza solare:

Trasmittanza solare:

Utilizzo:

Utilizzo:

Utilizzo:

Applica solo all'altezz:

Sfrido minimo spezzo:

Sfrido minimo spezzo:

Tipo riflettanza:

- indicare il valore U_g (Termica riempimento) e g (fattore solare) del vetro presente nell'infisso a cui verrà abbinato l'oscurante.

Nella *Dichiarazione di prestazione (DOP)* possono essere stampati anche i valori di *Resistenza termica dell'oscurante* e di *Permeabilità all'aria dell'oscurante*, dopo averli inseriti negli appositi campi.

Esempi di stampa

DICHIARAZIONE DI PRESTAZIONE



PERFECT VIEW snc
WINDOWS & DOORS Manufacturer

N° 1/2022

Numero: 1/2022-04, Modello: 108-PRES1/SHUTTER1 - Persiana 1 ante, dimensioni: 800 x 1500, Pezzi: 1, prodotto destinato all'uso in luoghi residenziali, commerciali ed industriali.

Opera Company Srl con sede legale in Via Pitagora, 4 - 09047 Selargius (CA)

Sistema di valutazione e verifica della costanza delle prestazioni: Sistema 4 - Gli organismi notificati non hanno compiti da svolgere; il fabbricante conduce la valutazione del prodotto tipo sulla base di prove di tipo incluso il campionamento, calcoli, valori tabellati o documentazione descrittiva del prodotto.
Norma armonizzata: EN 13659:2015

Organismo notificato: POLITECNICO DI MILANO - Dipartimento di ENERGIA (NB 1695), BUREAU VERITAS ITALIA S.P.A. (NB 1370)



Parametro	Valore
Classe tecnica di resistenza al carico del vento	4
Resistenza termica assicurata	0,22 m ² /K
Trasmissione solare totale (Gtot)	0,044
Permeabilità all'aria dell'involucro	1

La prestazione del prodotto sopra identificato è conforme all'insieme delle prestazioni dichiarate. La presente dichiarazione di responsabilità viene messa, in conformità al regolamento (UE) n. 305/2011 come modificato dal Regolamento (UE) 574/2014, sotto la sola responsabilità del fabbricante sopra identificato.

Firmato a nome e per conto del fabbricante: Marco Verdi

Selargius (CA), 02/03/2023

Firma

Dichiarazione di Prestazione (DOP)



PERFECT VIEW snc
WINDOWS & DOORS Manufacturer

Dichiarazione di prestazione del valore di trasmissione solare totale.

Il sottoscritto Marco Verdi, rappresentante legale della ditta "Opera Company Srl", con sede legale in Via Pitagora, 4 - 09047 Selargius (CA), in qualità di costruttore

dichiara che i suddetti prodotti rientrano nelle schermature solari previste dal D.L. 311/2006 allegato M e risultano in conformità alla L.296/06 e L.190/2014.

Tipologie occorrenti della commessa 1/2022:

DA	TE	Modello	Dimensioni	Colorazione	g _{tot}	Class
04	1	108-PRES1/SHUTT B1	Persiana 1 ante 800 x 1500	OLEGGIO/CHERRY	0,044	4

PERFECT VIEW snc
WINDOWS & DOORS Manufacturer

Persiana 1 ante

Classe	g _{tot}	Classe
A	0,100	1
B	0,125	2
C	0,164	3
D	0,241	4

Dati Spiegole
Posizione: 04
Tipologia: 108-PRES1/SHUTTER1
Colore: OLEGGIO/CHERRY

Fattori di trasmissione e riflessione
Fattore di trasmissione solare diretta: 0
Fattore di riflessione solare: 0,5
Fattore di assorbimento solare: 1

Dati vetro
U_g: 1,2
g: 0,59

Dichiarazione classe Gtot

Etichette

Opera consente la personalizzazione delle etichette con i dati dell'azienda; tali etichette possono essere stampate in orizzontale e verticale.

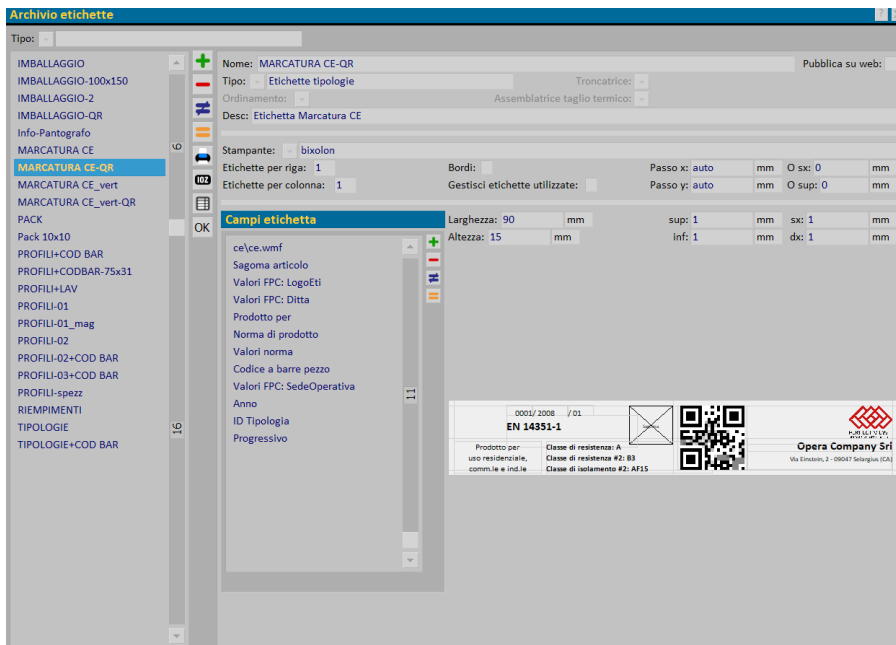
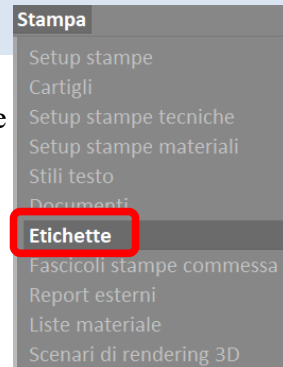

È importante verificare che la *Ragione sociale*, l'*indirizzo* e il *logo dell'azienda* siano inseriti correttamente nei valori *FPC*, così come spiegato in precedenza. In questo modo verranno visualizzati anche nelle etichette.